LASPRO
CONSULTORES

EXCELENTÍSSIMO SENHOR DOUTOR JUIZ DE DIREITO DA 01ª VARA DE FALÊNCIAS E RECUPERAÇÕES JUDICIAIS DO FORO CENTRAL DA COMARCA DA CAPITAL DO ESTADO DE SÃO PAULO.

Recuperação Judicial
Autos n° 0008156-75.2017.8.26.0100

LASPRO CONSULTORES LTDA., neste ato representada pelo **DR. ORESTE NESTOR DE SOUZA LASPRO**, OAB/SP n° 98.628, nomeada Administradora Judicial nos autos da Recuperação Judicial em referência, requerida por **FAS EMPREENDIMENTOS E INCORPORAÇÃO LTDA.** vem, respeitosamente, à presença de Vossa Excelência, em atenção à r. decisão de fls. 1.180/1.183, item "1.5" e com fulcro no artigo 22, II, "a" e "c" da Lei n° 11.101/2005 apresentar **Relatório das Atividades da Recuperanda** referente ao período de **março a maio de 2019**.

Brasil
Rua Major Quedinho, 111 - 18º andar
01050-030 - São Paulo
www.lasproconsultores.com.br
Fone: +55-11-3211-3010
Fax: +55-11-3255-3727

Itália
Edoardo Ricci Avvocati
Via Visconti di Modrone nº 8/10
20122 - Milão
www.edoardoricci.it
Fone: + 39-02 79 47 65
Fax: + 39-02 78 44 97

Este documento é cópia do original, assinado digitalmente por ORESTE NESTOR DE SOUZA LASPRO, protocolado em 25/07/2019 às 12:37 , sob o número WJMJ19410941032
Para conferir o original, acesse o site https://esaj.tjsp.jus.br/pastadigital/pg/abrirConferenciaDocumento.do, informe o processo 0008156-75.2017.8.26.0100 e código 793F739.

LASPRO
CONSULTORES

Sumário

I. INTRODUÇÃO 3
II. DA SITUAÇÃO ECONÔMICO-FINANCEIRA 3
A. Balanço Patrimonial 3
B. Demonstração do Resultado do Exercício 9
C. Funcionários 9
D. Impostos 10
E. Demais Relatórios 10
III. CONCLUSÃO 11
IV. DILIGÊNCIA 11
V. DO ENCERRAMENTO 17

Brasil
Rua Major Quedinho, 111 - 18º andar
01050-030 - São Paulo
www.lasproconsultores.com.br
Fone: +55-11-3211-3010
Fax: +55-11-3255-3727

Itália
Edoardo Ricci Avvocati
Via Visconti di Modrone nº 8/10
20122 - Milão
www.edoardoricci.it
Fone: + 39-02 79 47 65
Fax: + 39-02 78 44 97

Este documento é cópia do original, assinado digitalmente por ORESTE NESTOR DE SOUZA LASPRO, protocolado em 25/07/2019 às 12:37 , sob o número WJMJ19410941032
Para conferir o original, acesse o site https://esaj.tjsp.jus.br/pastadigital/pg/abrirConferenciaDocumento.do, informe o processo 0008156-75.2017.8.26.0100 e código 793F739.

LASPRO
CONSULTORES

I. INTRODUÇÃO

1. A empresa FAS Empreendimentos e Incorporação Ltda. foi constituída em 22 de março de 2000, tendo por objeto social a incorporação de empreendimentos imobiliários e criação de bovinos para corte.

2. Exerce atividade econômica integrada com as também recuperandas Sina Industria de Alimentos LTDA e Sina Comercio e Exportação de Produtos Alimentícios LTDA, ambas em recuperação judicial.

3. Devido a integração de suas atividades, a situação de crise financeira do Grupo Sina, implica na extensão para a FAS, solicita seu pedido de recuperação judicial aos 20 de junho de 2016, tendo seu deferimento em 29 de junho de 2016.

II. DA SITUAÇÃO ECONÔMICO-FINANCEIRA

4. Cabe observar que a Recuperanda é a responsável pelo fornecimento das informações acerca de suas atividades contempladas neste Relatório inclusive sob as penas do artigo 171, da Lei 11.101/05.

5. A situação operacional é apresentada a partir dos documentos solicitados à Recuperanda conforme: **(A)** Situação Patrimonial; **(B)** Demonstração do Resultado do Exercício; **(C)** Funcionários **(D)** Impostos e **(E)** Demais relatórios.

6. Serão base de análise deste relatório, os períodos abrangidos entre fevereiro de 2019, já reportado no último relatório, e maio de 2019.

A. Balanço Patrimonial

Brasil
Rua Major Quedinho, 111 - 18º andar
01050-030 - São Paulo
www.lasproconsultores.com.br
Fone: +55-11-3211-3010
Fax: +55-11-3255-3727

Itália
Edoardo Ricci Avvocati
Via Visconti di Modrone nº 8/10
20122 - Milão
www.edoardoricci.it
Fone: + 39-02 79 47 65
Fax: + 39-02 78 44 97

Este documento é cópia do original, assinado digitalmente por ORESTE NESTOR DE SOUZA LASPRO, protocolado em 25/07/2019 às 12:37 , sob o número WJMJ19410941032
Para conferir o original, acesse o site https://esaj.tjsp.jus.br/pastadigital/pg/abrirConferenciaDocumento.do, informe o processo 0008156-75.2017.8.26.0100 e código 793F739.

LASPRO
CONSULTORES

7. As **Disponibilidades** da recuperanda sofreram decréscimo de 29% durante o transcorrer do período analisado, apresentando saldo de R$ 25.601 (vinte e cinco mil, seiscentos e um reais) em maio de 2019, dos quais, 84% estão concentrados em Caixa Financeiros.

8. Foram disponibilizados extratos junto aos Bancos Santander e Daycoval, conciliados com os demonstrativos contábeis, porém, a recuperanda possui a manutenção de saldo contabilizado em R$ 10 (dez reais) no banco Bradesco sem aferição de movimentação no período analisado, não sendo disponibilizado o extrato bancário comprobatório.

9. As duplicatas a receber de **Clientes** não apresentaram movimentação relevante no transcorrer do período em análise, tendo saldo de R$ 3.648.542 (três milhões, seiscentos e quarenta e oito mil, quinhentos e quarenta e dois reais) em maio de 2019, dos quais 75% pertencem a MODENA AGROPECUÁRIA LTDA. Foi disponibilizado relatório de Posição do Contas a Receber condizente com o montante apresentado nos documentos contábeis, onde 100% destes títulos encontram-se vencidos, sendo a movimentação ocasionada unicamente pela também recuperanda SINA INDUSTRIA DE ALIMENTOS LTDA que mantem em maio de 2019, saldo a pagar a FAS, de R$ 333.792 (trezentos e trinta e três mil, setecentos e noventa e dois reais).

10. O **Estoque** corresponde a 79% do total dos Ativos em maio de 2019, sendo composto por Imóveis destinados à locação e venda, não sofrendo alteração desde dezembro de 2017, mantendo saldo de R$ 87.336.904 (oitenta e sete milhões, trezentos e trinta e seis mil, novecentos e quatro reais). Foi disponibilizado relatório de estoque contendo a data da aquisição e descrição de cada imóvel estocado.

11. A rubrica de **Partes Relacionadas** manteve o saldo de R$ 19.042.232 (dezenove milhões, quarenta e dois mil, duzentos e trinta e dois reais) até maio de 2019, correspondem a 96% do Ativo Não Circulante. Cerca

Brasil
Rua Major Quedinho, 111 - 18º andar
01050-030 - São Paulo
www.lasproconsultores.com.br
Fone: +55-11-3211-3010
Fax: +55-11-3255-3727

Itália
Edoardo Ricci Avvocati
Via Visconti di Modrone nº 8/10
20122 - Milão
www.edoardoricci.it
Fone: + 39-02 79 47 65
Fax: + 39-02 78 44 97

Este documento é cópia do original, assinado digitalmente por ORESTE NESTOR DE SOUZA LASPRO, protocolado em 25/07/2019 às 12:37 , sob o número WJMJ19410941032
Para conferir o original, acesse o site https://esaj.tjsp.jus.br/pastadigital/pg/abrirConferenciaDocumento.do, informe o processo 0008156-75.2017.8.26.0100 e código 793F739.

LASPRO CONSULTORES

de 71% deste montante se refere a recebíveis da também recuperanda, Sina Comércio e Exportação, conforme composição apresentada abaixo:

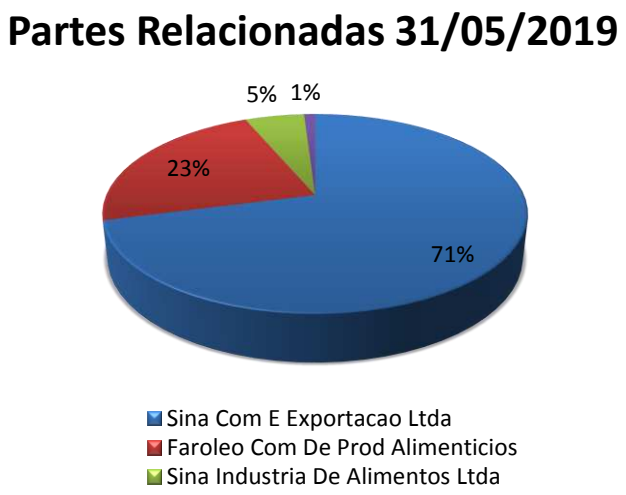

12. Não houve alteração no quadro de **Imobilizado** nos últimos meses, ocorrendo o reconhecimento mensal das depreciações, apresentando que 87% dos bens encontram-se depreciados em maio de 2019.

Em R$

Balanço Patrimonial em:	fev-19	mar-19	abr-19	mai-19
ATIVO	**110.872.295**	**110.881.982**	**110.880.790**	**110.892.775**
Ativo Circulante	**91.028.472**	**91.038.632**	**91.037.912**	**91.050.370**
Disponibilidades	36.059	34.194	32.151	25.601
Clientes	3.616.186	3.628.211	3.629.535	3.648.542
Estoques	87.336.904	87.336.904	87.336.904	87.336.904
Impostos a Recuperar	39.323	39.323	39.323	39.323
Ativo Não Circulante	**19.843.823**	**19.843.351**	**19.842.878**	**19.842.406**
Partes Relacionadas	19.042.232	19.042.232	19.042.232	19.042.232
Outros Creditos	620.261	620.261	620.261	620.261
Imobilizado/Intangivel	**181.330**	**180.857**	**180.384**	**179.912**
Bens em uso	*1.409.888*	*1.409.888*	*1.409.888*	*1.409.888*
(-) Depr/Amort. Acumulada	*- 1.228.559*	*- 1.229.031*	*- 1.229.504*	*- 1.229.976*

13. A rubrica de **Fornecedor** não deteve variação durante o período analisado, permanecendo com saldo de R$ 855.161 (oitocentos e cinquenta e cinco mil, cento e sessenta e um reais), indicando que as compras foram

Brasil
Rua Major Quedinho, 111 - 18º andar
01050-030 - São Paulo
www.lasproconsultores.com.br
Fone: +55-11-3211-3010
Fax: +55-11-3255-3727

Itália
Edoardo Ricci Avvocati
Via Visconti di Modrone nº 8/10
20122 - Milão
www.edoardoricci.it
Fone: + 39-02 79 47 65
Fax: + 39-02 78 44 97

Este documento é cópia do original, assinado digitalmente por ORESTE NESTOR DE SOUZA LASPRO, protocolado em 25/07/2019 às 12:37 , sob o número WJMJ19410941032
Para conferir o original, acesse o site https://esaj.tjsp.jus.br/pastadigital/pg/abrirConferenciaDocumento.do, informe o processo 0008156-75.2017.8.26.0100 e código 793F739.

realizadas à vista ou pagas dentro do próprio mês, e o saldo é remanescente de períodos anteriores.

14. Os **Impostos a Recolher** apresentaram pequena variação de fevereiro a maio de 2019, indicando reconhecimento da tributação mensal e seu recolhimento, restando pendentes de pagamento, em maio de 2019, o montante de R$ 900.561 (novecentos mil, quinhentos e sessenta e um reais), dos quais, 42% referem-se a impostos parcelados, além de outros R$ 933.102 (novecentos e trinta e três mil, cento e dois reais) contabilizados como parcelamentos de impostos com vencimento em longo prazo, saldo este mantido desde setembro de 2018.

15. Representando 95% do total das obrigações a pagar, os **Financiamentos** totalizam montante de R$ 130.430.645 (cento e trinta milhões, quatrocentos e trinta mil, seiscentos e quarenta e cinco reais), em maio de 2019, sendo que 8% deste saldo foi constituído no transcorrer do período analisado. Do montante de financiamentos, 60% estão alocados em curto prazo e 40% no longo prazo.

16. A recuperanda possui mútuos com sócios, no montante de R$ 3.478.310 (três milhões, quatrocentos e setenta e oito mil, trezentos e dez reais), devidamente registrados na rubrica de **Partes** Relacionadas, sendo que 58% deste total é devido a Sra. Maria de Fátima Butara Ferreira da Silva.

Partes Relacionadas - Mútuo - 31/05/2019

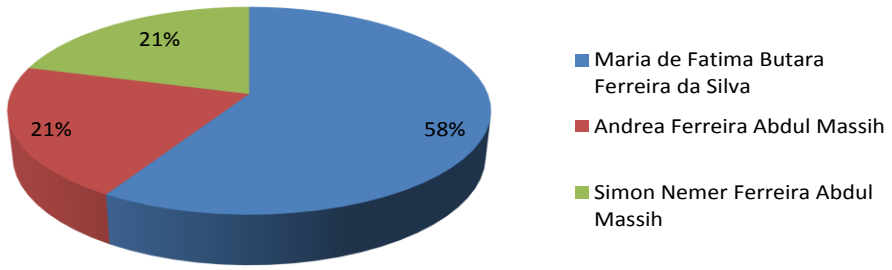

Este documento é cópia do original, assinado digitalmente por ORESTE NESTOR DE SOUZA LASPRO, protocolado em 25/07/2019 às 12:37 , sob o número WJMJ19410941032
Para conferir o original, acesse o site https://esaj.tjsp.jus.br/pastadigital/pg/abrirConferenciaDocumento.do, informe o processo 0008156-75.2017.8.26.0100 e código 793F739.

LASPRO CONSULTORES

17. A recuperanda reconheceu **Prejuízos Acumulados** até maio de 2019, somados a exercícios anteriores, o montante de R$ 28.537.437 (vinte e oito milhões, quinhentos e trinta e sete mil, quatrocentos e trinta e sete reais).

Em R$

Balanço Patrimonial em:	fev-19	mar-19	abr-19	mai-19
PASSIVO	**110.872.295**	**110.881.982**	**110.880.790**	**110.892.775**
Passivo Circulante	**78.702.231**	**79.399.919**	**79.859.744**	**80.211.188**
Fornecedores	855.161	855.161	855.161	855.161
Impostos a Recolher	900.389	901.074	902.065	900.561
Obrigações Trabalhistas	6.090	6.090	7.177	6.146
Financiamentos	76.917.678	77.613.626	78.070.126	78.423.033
Outras Obrigações	22.914	23.968	25.215	26.287
Passivo Não Circulante	**53.483.571**	**54.706.123**	**55.711.736**	**56.419.025**
Financiamentos	49.093.166	50.308.639	51.307.402	52.007.613
Partes Relacionadas	3.457.303	3.464.381	3.471.231	3.478.310
Parcelamentos	933.102	933.102	933.102	933.102
Patrimônio Líquido	**- 21.313.508**	**- 23.224.059**	**- 24.690.690**	**- 25.737.437**
Capital Social	2.800.000	2.800.000	2.800.000	2.800.000
Lucro/Prejuizo Acumulado	- 22.402.085	- 22.402.085	- 22.402.085	- 22.402.085
Lucro/Prejuizo do Periodo	**- 1.711.423**	**- 3.621.975**	**- 5.088.605**	**- 6.135.352**

18. Com as informações apresentadas acima, pode-se efetuar os cálculos dos **Indicadores de Liquidez**, que, em consequência à diminuição nos disponíveis, apresentou gradativa diminuição nos índices de liquidez, conforme apresentados a seguir.

- **Liquidez Corrente:** mede a capacidade de quitação das obrigações de curto prazo, utilizando recursos de liquidez também em curto prazo, apontando solvência no período em análise, indicando possuir R$ 1,14 (um real e quatorze centavos de real), para cada R$ 1,00 (um real) devido em maio de 2019.
- **Liquidez Geral:** Considera a totalidade de disponíveis e realizáveis em curto e longo prazo para fazer frente às obrigações totais, apresentado insolvência,

Brasil
Rua Major Quedinho, 111 - 18º andar
01050-030 - São Paulo
www.lasproconsultores.com.br
Fone: +55-11-3211-3010
Fax: +55-11-3255-3727

Itália
Edoardo Ricci Avvocati
Via Visconti di Modrone nº 8/10
20122 - Milão
www.edoardoricci.it
Fone: + 39-02 79 47 65
Fax: + 39-02 78 44 97

Este documento é cópia do original, assinado digitalmente por ORESTE NESTOR DE SOUZA LASPRO, protocolado em 25/07/2019 às 12:37 , sob o número WJMJ19410941032 .
Para conferir o original, acesse o site https://esaj.tjsp.jus.br/pastadigital/pg/abrirConferenciaDocumento.do, informe o processo 0008156-75.2017.8.26.0100 e código 793F739.

LASPRO CONSULTORES

vez que em maio detém apenas R$ 0,81 (oitenta e um centavos de real) para cada R$ 1,00 (um real) devido.

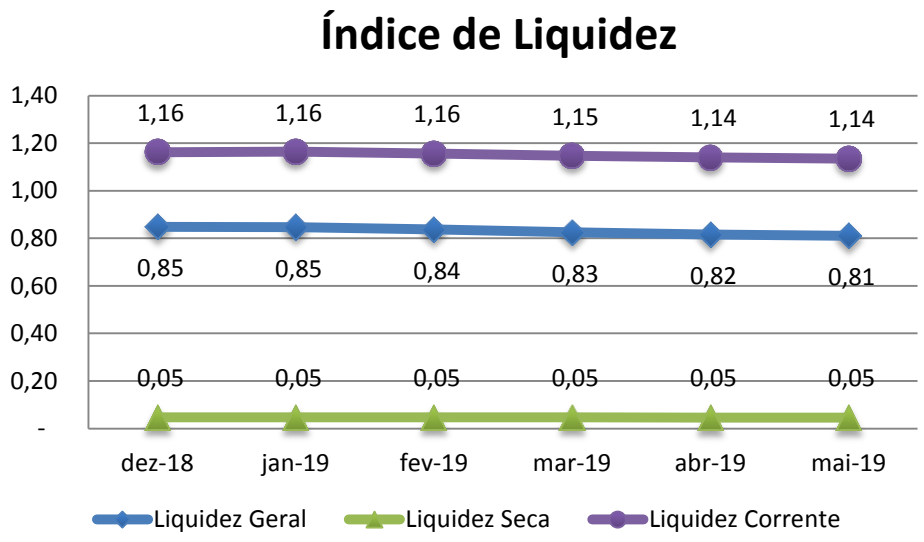

19. No último semestre houve crescimento de 5% no **Endividamento** da recuperanda, demonstrando que em maio de 2019 as obrigações era 23% maiores que os ativos, apontando que mesmo se desmobilizando, a recuperanda não possui capacidade de liquidação de suas dívidas.

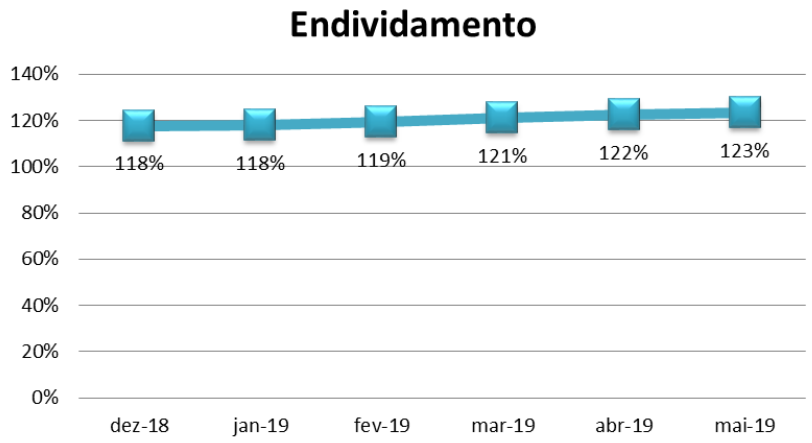

Brasil
Rua Major Quedinho, 111 - 18º andar
01050-030 - São Paulo
www.lasproconsultores.com.br
Fone: +55-11-3211-3010
Fax: +55-11-3255-3727

Itália
Edoardo Ricci Avvocati
Via Visconti di Modrone nº 8/10
20122 - Milão
www.edoardoricci.it
Fone: + 39-02 79 47 65
Fax: + 39-02 78 44 97

Este documento é cópia do original, assinado digitalmente por ORESTE NESTOR DE SOUZA LASPRO, protocolado em 25/07/2019 às 12:37 , sob o número WJMJ19410941032
Para conferir o original, acesse o site https://esaj.tjsp.jus.br/pastadigital/pg/abrirConferenciaDocumento.do, informe o processo 0008156-75.2017.8.26.0100 e código 793F739.

LASPRO CONSULTORES

B. Demonstração do Resultado do Exercício

20. O **Faturamento** realizado no exercício de 2019 ocorreu de forma linear, apresentando receita mensal de aproximadamente R$ 105.000 (cento e cinco mil reais).

21. A maior despesa incorrida se deve a **Despesa Financeira,** devido o reconhecimento mensal de juros e variações sobre os financiamentos, que montaram R$ 6.741.613 (seis milhões, setecentos e quarenta e um mil, seiscentos e treze reais) acumulado de janeiro a maio de 2019.

22. Em decorrência do elevado reconhecimento de Despesa Financeira, superior ao montante faturado, a situação auferida é deficitária, acumulando **Prejuízos** no montante de R$ 6.135.352 (seis milhões, cento e trinta e cinco mil, trezentos e cinquenta e dois reais) no período de janeiro a maio de 2019.

Em R$ - Mensal

Demonstração do Resultado em:	fev-19	mar-19	abr-19	mai-19	2019
Receita	**105.807**	**105.716**	**103.887**	**106.387**	**527.307**
(-) Deduções	*- 7.869*	*- 8.554*	*- 9.375*	*- 8.026*	*- 41.061*
Lucro Bruto	**97.938**	**97.162**	**94.512**	**98.361**	**486.246**
Despesas Operacionais	**- 77.790**	**- 88.741**	**- 77.585**	**- 52.927**	**120.014**
(-) Despesas Administrativas	*- 77.317*	*- 88.269*	*- 77.112*	*- 62.329*	*- 381.892*
(-) Depreciação	*- 473*	*- 473*	*- 473*	*- 473*	*- 2.363*
Outras Receitas/Despesas Operacionais	*-*	*-*	*-*	*9.874*	*504.270*
Resultado Operacional	**20.148**	**8.421**	**16.927**	**45.433**	**606.260**
Resultado Financeiro	**- 1.494.278**	**- 1.918.973**	**- 1.483.558**	**- 1.092.180**	**- 6.741.613**
(-) Despesa Financeira	*- 1.494.278*	*- 1.918.973*	*- 1.483.558*	*- 1.092.180*	*- 6.741.613*
Receitas/Despesas Não Operacionais	**-**	**-**	**-**	**-**	**-**
Resultado antes do IRPJ e CSLL	**- 1.474.130**	**- 1.910.552**	**- 1.466.631**	**- 1.046.747**	**- 6.135.352**
(-) IRPJ e CSLL	*-*	*-*	*-*	*-*	*-*
Resultado do Periodo	**- 1.474.130**	**- 1.910.552**	**- 1.466.631**	**- 1.046.747**	**- 6.135.352**

C. Funcionários

23. Os representantes da recuperanda disponibilizaram os seguintes documentos: folha de pagamento e adiantamento de salário com os

Brasil
Rua Major Quedinho, 111 - 18º andar
01050-030 - São Paulo
www.lasproconsultores.com.br
Fone: +55-11-3211-3010
Fax: +55-11-3255-3727

Itália
Edoardo Ricci Avvocati
Via Visconti di Modrone nº 8/10
20122 - Milão
www.edoardoricci.it
Fone: + 39-02 79 47 65
Fax: + 39-02 78 44 97

Este documento é cópia do original, assinado digitalmente por ORESTE NESTOR DE SOUZA LASPRO, protocolado em 25/07/2019 às 12:37 , sob o número WJMJ19410941032 .
Para conferir o original, acesse o site https://esaj.tjsp.jus.br/pastadigital/pg/abrirConferenciaDocumento.do, informe o processo 0008156-75.2017.8.26.0100 e código 793F739.

comprovantes de pagamento, folha de pró-labore, provisão de férias e de 13° salário, protocolo de conectividade social e SEFIP, indicando a manutenção de um colaborador.

24. Se faz importante mencionar que a documentação apresentada esta conciliada com os demonstrativos contábeis, a única exceção é da provisão de férias divergente em R$ 10.343 (dez mil, trezentos e quarenta e três reais) a menor que o valor contabilizado.

Funcionários em:	fev-19	mar-19	abr-19	mai-19
Quantidade	1	1	1	1

Fonte: Sefip

25. Foram disponibilizados também as Guias e os devidos comprovantes de recolhimentos de FGTS, INSS e IRRF sobre folha de pagamento.

D. Impostos

26. Foram disponibilizados os Darf's de PIS, COFINS, IR e PCC e os comprovantes de recolhimento da Guia do Serviço de Registro do Comércio.

27. Cabe mencionar que não houve o recolhimento mensal dos parcelamentos dos impostos federais: PIS, COFINS, IRPJ, CSLL e INSS, durante o período analisado.

E. Demais Relatórios

28. Foram disponibilizados relatórios relativos aos:

- Empréstimos bancários, devidamente conciliados com os demonstrativos contábeis.

Este documento é cópia do original, assinado digitalmente por ORESTE NESTOR DE SOUZA LASPRO, protocolado em 25/07/2019 às 12:37 , sob o número WJMJ19410941032
Para conferir o original, acesse o site https://esaj.tjsp.jus.br/pastadigital/pg/abrirConferenciaDocumento.do, informe o processo 0008156-75.2017.8.26.0100 e código 793F739.

- Controle de empréstimos com sócios, devidamente conciliados com os demonstrativos contábeis.
- Controle de parcelamentos dos impostos federais: PIS, COFINS, IRPJ e CSLL, sem os devidos recolhimentos.

29. A recuperanda disponibilizou relatório de **Fluxo de Caixa**, com informações de entradas e saídas, considerando somente a movimentação das contas dos Bancos Daycoval e Santander, indicando que os maiores gastos, correspondendo 23% do total de saídas, referem-se a pagamentos de fornecedores, que até maio de 2019 somaram montante de R$ 165.998 (cento e sessenta e cinco mil, novecentos e noventa e oito reais).

30. Foram disponibilizados controle de faturamento dos meses analisados, não conciliados com os demonstrativos contábeis, indicando registro por Regime de Caixa, que comportam somente as receitas recebidas durante o período, conforme apresentado no relatório de fluxo de caixa.

III. CONCLUSÃO

31. A recuperanda apresenta faturamento linear durante o exercício de 2019, porém as analises de índice indicam quedas na capacidade de liquidez, devido à diminuição dos disponíveis no exercício 2019, além da situação deficitária vivenciada em decorrência do elevado gasto financeiro incidido principalmente sobre parcelamentos.

IV. DILIGÊNCIA

Data: 11/04/19

Preposto: Pedro Roberto da Silva

FAS Empreendimentos e Incorporação Ltda.

Local: Rua Doutor Flaquer, nº 45 – CEP. 04006-010 - Paraiso – São Paulo - SP

Este documento é cópia do original, assinado digitalmente por ORESTE NESTOR DE SOUZA LASPRO, protocolado em 25/07/2019 às 12:37 , sob o número WJMJ19410941032
Para conferir o original, acesse o site https://esaj.tjsp.jus.br/pastadigital/pg/abrirConferenciaDocumento.do, informe o processo 0008156-75.2017.8.26.0100 e código 793F739.

LASPRO
CONSULTORES

32. O Dr. Flávio Tibúrcio, responsável pelo Departamento Jurídico, conduziu a visita.

33. A administração do Grupo Sina está centralizada em novo endereço apresentado acima, imóvel próprio, que propicia economia.

34. A Sra. Andrea Ferreira informou que está com controles online da produção e das vendas, o que proporciona administração ágil e ações para fidelização dos atuais clientes.

35. Por fim, a Sra. Andrea e o Dr. Flávio informaram a contratação de auditoria externa para mostrar a transparência do Grupo.

Prédio Administrativo

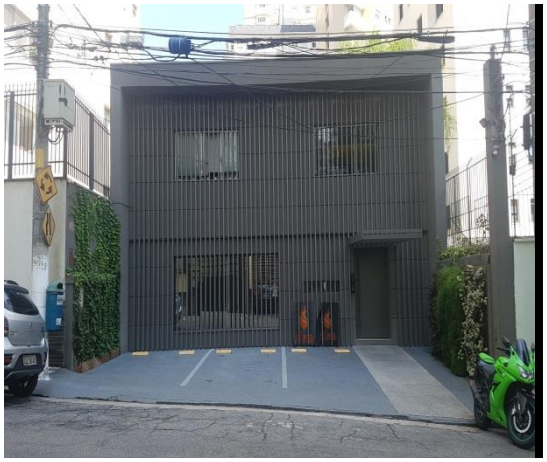

Recepção

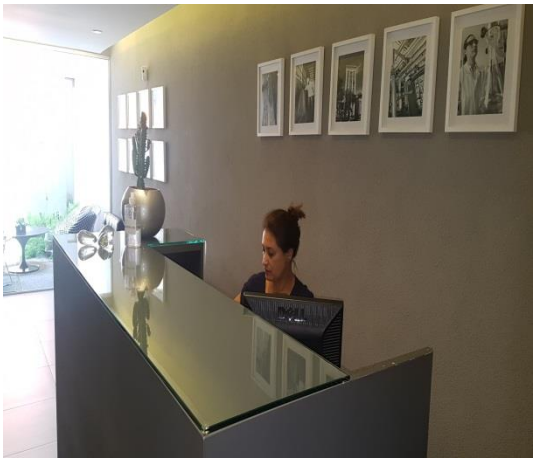

Sra. Andrea – Dr. Flávio

Contabilidade

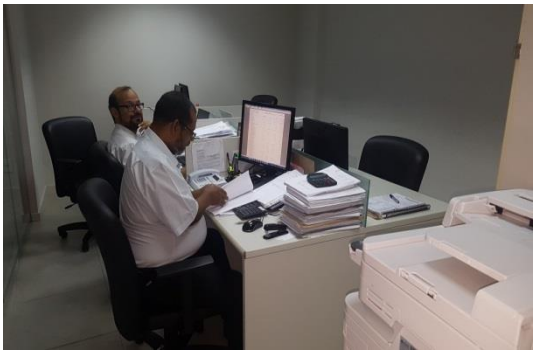

Brasil
Rua Major Quedinho, 111 - 18º andar
01050-030 - São Paulo
www.lasproconsultores.com.br
Fone: +55-11-3211-3010
Fax: +55-11-3255-3727

Itália
Edoardo Ricci Avvocati
Via Visconti di Modrone nº 8/10
20122 - Milão
www.edoardoricci.it
Fone: + 39-02 79 47 65
Fax: + 39-02 78 44 97

Este documento é cópia do original, assinado digitalmente por ORESTE NESTOR DE SOUZA LASPRO, protocolado em 25/07/2019 às 12:37 , sob o número WJMJ19410941032
Para conferir o original, acesse o site https://esaj.tjsp.jus.br/pastadigital/pg/abrirConferenciaDocumento.do, informe o processo 0008156-75.2017.8.26.0100 e código 793F739.

LASPRO
CONSULTORES

Tecnologia da Informação

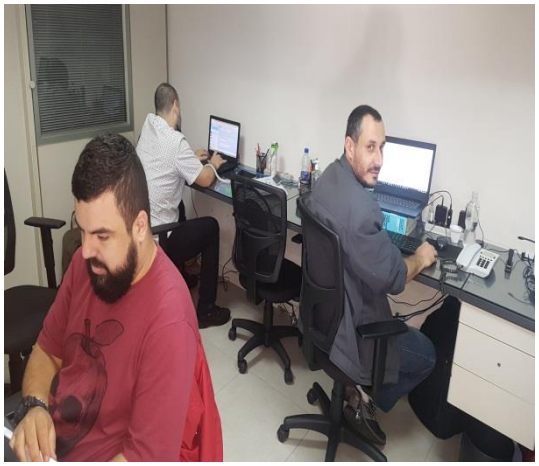

Sala de Reunião - Central

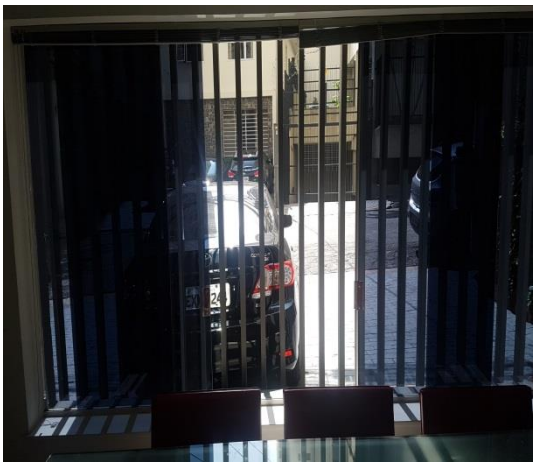

Brasil
Rua Major Quedinho, 111 - 18º andar
01050-030 - São Paulo
www.lasproconsultores.com.br
Fone: +55-11-3211-3010
Fax: +55-11-3255-3727

Itália
Edoardo Ricci Avvocati
Via Visconti di Modrone nº 8/10
20122 - Milão
www.edoardoricci.it
Fone: + 39-02 79 47 65
Fax: + 39-02 78 44 97

Este documento é cópia do original, assinado digitalmente por ORESTE NESTOR DE SOUZA LASPRO, protocolado em 25/07/2019 às 12:37 , sob o número WJMJ19410941032 .
Para conferir o original, acesse o site https://esaj.tjsp.jus.br/pastadigital/pg/abrirConferenciaDocumento.do, informe o processo 0008156-75.2017.8.26.0100 e código 793F739.

LASPRO
CONSULTORES

Salas de Apoio

Administração da FAS

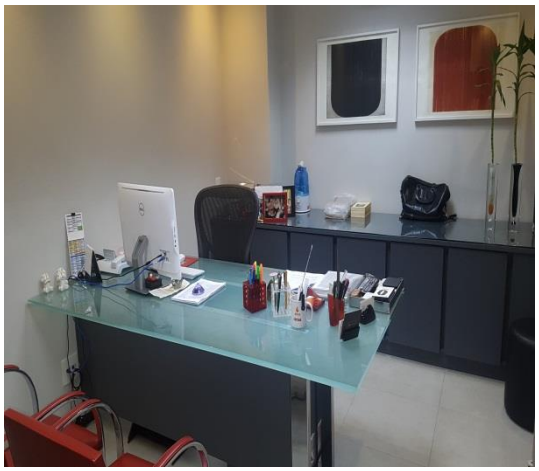

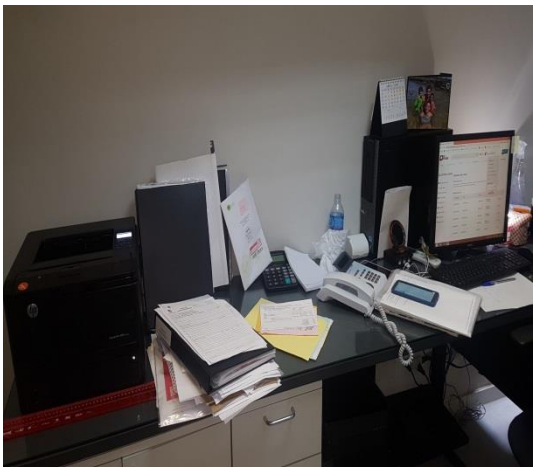

Brasil
Rua Major Quedinho, 111 - 18º andar
01050-030 - São Paulo
www.laspro consultores.com.br
Fone: +55-11-3211-3010
Fax: +55-11-3255-3727

Itália
Edoardo Ricci Avvocati
Via Visconti di Modrone nº 8/10
20122 - Milão
www.edoardoricci.it
Fone: + 39-02 79 47 65
Fax: + 39-02 78 44 97

Este documento é cópia do original, assinado digitalmente por ORESTE NESTOR DE SOUZA LASPRO, protocolado em 25/07/2019 às 12:37 , sob o número WJMJ19410941032 .
Para conferir o original, acesse o site https://esaj.tjsp.jus.br/pastadigital/pg/abrirConferenciaDocumento.do, informe o processo 0008156-75.2017.8.26.0100 e código 793F739.

LASPRO
CONSULTORES

Departamento Comercial

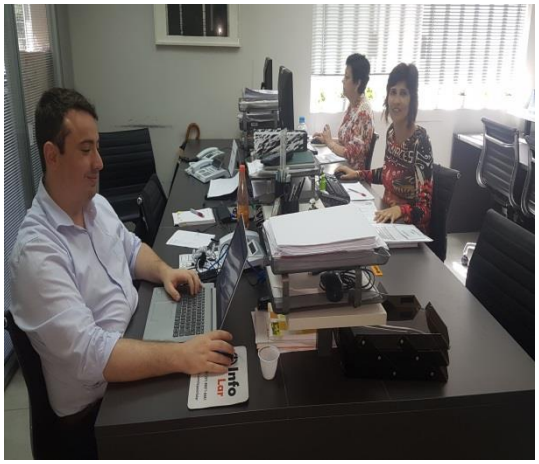

Departamento Financeiro

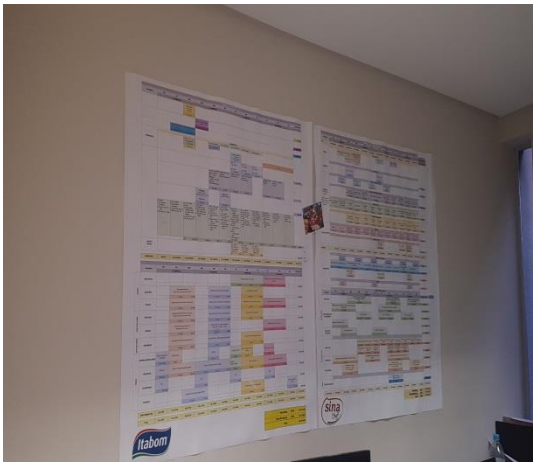

Brasil
Rua Major Quedinho, 111 - 18º andar
01050-030 - São Paulo
www.lasproconsultores.com.br
Fone: +55-11-3211-3010
Fax: +55-11-3255-3727

Itália
Edoardo Ricci Avvocati
Via Visconti di Modrone nº 8/10
20122 - Milão
www.edoardoricci.it
Fone: + 39-02 79 47 65
Fax: + 39-02 78 44 97

Este documento é cópia do original, assinado digitalmente por ORESTE NESTOR DE SOUZA LASPRO, protocolado em 25/07/2019 às 12:37 , sob o número WJMJ19410941032 .
Para conferir o original, acesse o site https://esaj.tjsp.jus.br/pastadigital/pg/abrirConferenciaDocumento.do, informe o processo 0008156-75.2017.8.26.0100 e código 793F739.

LASPRO
CONSULTORES

Equipe de Apoio ao Financeiro

Registrador de Ponto

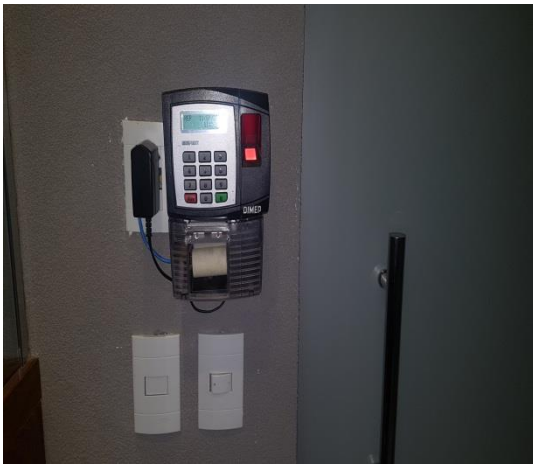

Sanitários

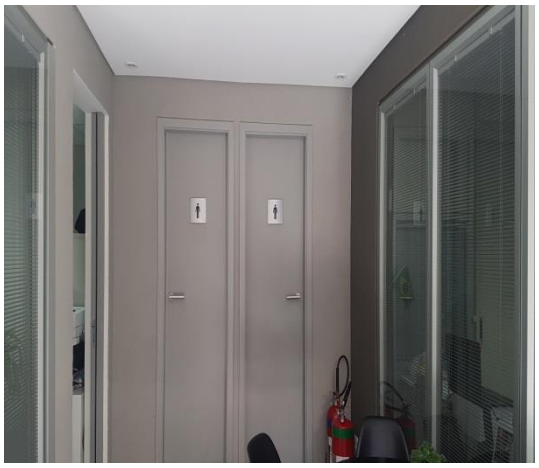

Copa

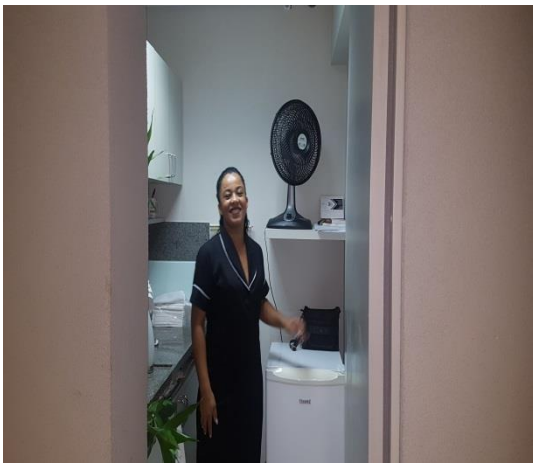

Preposto: Pedro Roberto da Silva

Brasil
Rua Major Quedinho, 111 - 18º andar
01050-030 - São Paulo
www.lasproconsultores.com.br
Fone: +55-11-3211-3010
Fax: +55-11-3255-3727

Itália
Edoardo Ricci Avvocati
Via Visconti di Modrone nº 8/10
20122 - Milão
www.edoardoricci.it
Fone: + 39-02 79 47 65
Fax: + 39-02 78 44 97

Este documento é cópia do original, assinado digitalmente por ORESTE NESTOR DE SOUZA LASPRO, protocolado em 25/07/2019 às 12:37 , sob o número WJMJ19410941032 .
Para conferir o original, acesse o site https://esaj.tjsp.jus.br/pastadigital/pg/abrirConferenciaDocumento.do, informe o processo 0008156-75.2017.8.26.0100 e código 793F739.

LASPRO
CONSULTORES

V. DO ENCERRAMENTO

32. Sendo o que tinha para o momento, este Administrador Judicial se coloca à disposição de Vossa Excelência, dos nobres advogados da Recuperanda, credores, bem como do ilustre representante do Ministério Público para quaisquer esclarecimentos que se façam necessário.

Termos em que, pede deferimento.

São Paulo, 24 de julho de 2019.

LASPRO CONSULTORES LTDA.
Administradora Judicial
Oreste Nestor de Souza Laspro
OAB/SP nº 98.628

Brasil
Rua Major Quedinho, 111 - 18º andar
01050-030 - São Paulo
www.lasproconsultores.com.br
Fone: +55-11-3211-3010
Fax: +55-11-3255-3727

Itália
Edoardo Ricci Avvocati
Via Visconti di Modrone nº 8/10
20122 - Milão
www.edoardoricci.it
Fone: + 39-02 79 47 65
Fax: + 39-02 78 44 97

Este documento é cópia do original, assinado digitalmente por ORESTE NESTOR DE SOUZA LASPRO, protocolado em 25/07/2019 às 12:37 , sob o número WJMJ19410941032 .
Para conferir o original, acesse o site https://esaj.tjsp.jus.br/pastadigital/pg/abrirConferenciaDocumento.do, informe o processo 0008156-75.2017.8.26.0100 e código 793F739.